

GRAN
FACULDADE

PÓS-GRADUAÇÃO

Pós-Graduação em Planejamento Tributário

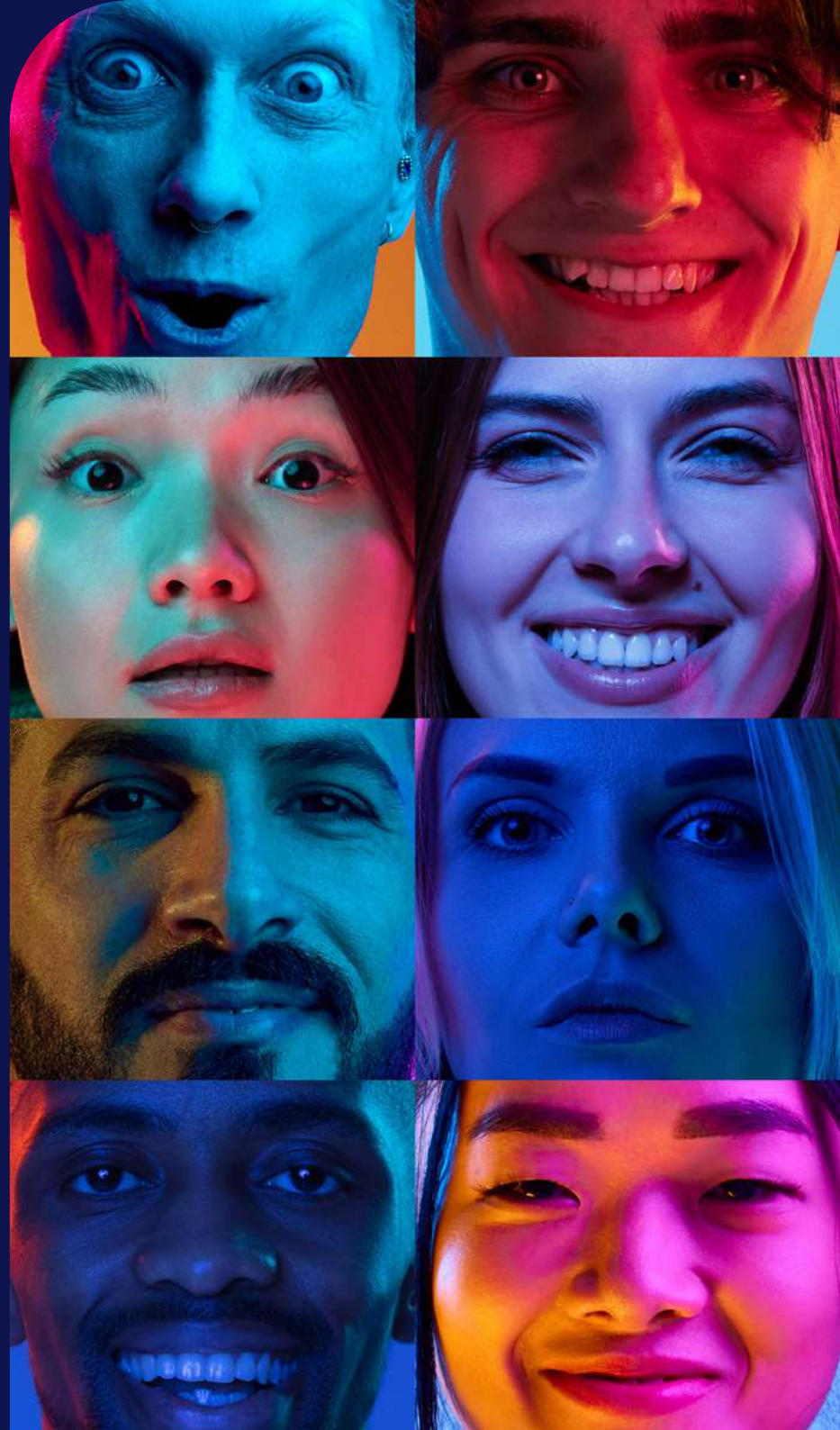



Sumário

Por que estudar com o método GRAN de ensino?	3
Conheça nossa metodologia.....	4
Coordenação pedagógica	5
Planejamento Tributário	6
Destaques do curso.....	6
Público-alvo	7
Duração do curso	7
Matriz curricular	8
Conteúdo programático	9
FAQ do curso	11
Diferenciais tecnológicos	12
Ingresso	13

POR QUE ESTUDAR COM O MÉTODO GRAN DE ENSINO?

Disciplinas produzidas em multiformatos, para proporcionar um estudo com mais agilidade, foco e rendimento.

Conteúdo útil para o mercado de trabalho, unindo a teoria à prática, de forma equilibrada, para você poder se desenvolver como um profissional completo e requisitado.

Equipe didática, com professores renomados que oferecem conteúdos alinhados às práticas de mercado, exatamente como você precisa para impulsionar sua carreira.

Plataforma de ensino que acelera o seu aprendizado, por meio de recursos intuitivos e ferramentas tecnológicas, para você estudar no seu ritmo, a qualquer hora e em qualquer lugar, mesmo sem internet.

Certificado emitido por uma instituição reconhecida com nota máxima no MEC.

Valores que cabem no seu bolso, para você estudar o que quer, não o que dá.

Ferramentas de inclusão e acessibilidade para que pessoas que possuam alguma necessidade especial tenham a oportunidade de cursar uma pós-graduação EaD.

EdTech que você já conhece e que é referência em ensino e tecnologia, recomendada por mais de 2 milhões de alunos.

CONHEÇA NOSSA METODOLOGIA

Cursos 100% EaD
compostos por três
módulos, liberados
progressivamente a cada
60 dias.

Avaliação feita por disciplina
no sistema de provas da Gran
Faculdade, com sistema de notas
em valores numéricos, numa escala
de 0 (zero) a 100 (cem) pontos,
considerando-se aprovado aquele
que alcançar a nota mínima de 70
(setenta) pontos.

Disciplinas multiformatos,
com videoaulas, aulas
interativas ao vivo, *slides* e
artigos acadêmicos.

Trabalho de Conclusão de Curso
opcional, conforme Resolução CNE/
CES n. 01, de 06 de abril de 2018.



COORDENAÇÃO PEDAGÓGICA



Prof. Anderson Ferreira
Coordenador

Atuou como Auditor de Controle Interno da União. Atualmente, ministra a disciplina de Administração Financeira e Orçamentária – AFO. No Gran Cursos Online, é Coordenador Científico da Carreira de Controle e Coordenador Pedagógico do Sistema de Questões.

PLANEJAMENTO TRIBUTÁRIO



Transmitir conhecimentos conceituais, procedimentais e pragmáticos sobre os atuais contextos estruturais e operacionais dos tributos que integram o nosso sistema tributário, com vistas a possibilitar aos profissionais de empresas, cujas atividades estejam direta ou indiretamente relacionadas com o cumprimento das respectivas obrigações tributárias, obterem o grau de excelência no processo de gerenciamento da tributação empresarial.

Nesse sentido, é indispensável a oferta do curso de Planejamento Tributário para a especialização de advogados e servidores públicos.

DESTAQUES DO CURSO

Gerenciar as obrigações tributárias que são próprias dos tributos incidentes nas operações industriais, transações mercantis e prestações de serviços realizadas pelas diversas unidades das empresas;

Gerir os encargos fiscais que decorrem das receitas e resultados obtidos em atividades econômicas promovidas por organizações empresariais;

Articular ideias, sugestões ou planos que possibilitem legítimas reduções dos ônus tributários incidentes nos negócios empresariais;

Elaborar procedimentos tributários adequados às realizações de atividades negociais promovidas pelos diversos estabelecimentos das empresas.

Elaborar sistemas de controle interno necessários à obtenção de elevada produtividade no cumprimento das obrigações fiscais



PÚBLICO-ALVO

Bacharéis em Direito, Advogados, Delegados, Promotores/Procuradores da República, Defensores Públicos, servidores/assessores, Juizes e Desembargadores, entre outros.

DURAÇÃO DO CURSO

O curso de Planejamento Tributário tem duração de 6 (seis) a 18 (dezoito) meses. É ofertado na modalidade EaD com o uso das melhores tecnologias do mercado das *EdTechs*.

MATRIZ CURRICULAR

Unidade Curricular		Carga Horária
01	Direito Tributário	55h
02	Contabilidade de Custos	35h
03	Análise das Demonstrações Contábeis	20h
04	Auditoria Fiscal e Tributária	45h
05	Perícia Contábil I – Teoria	15h
06	Direito Empresarial	20h
07	Planejamento Tributário na Prática	55h
08	Crimes contra a Ordem Tributária	15h
09	Tributos Estaduais e Municipais	30h
10	Processo Administrativo Fiscal	35h
11	Tributação e Economia Digital	20h
12	Informativos do STF e STJ	15h
TOTAL DAS DISCIPLINAS		360 horas
Trabalho de Conclusão de Curso (OPCIONAL)		40 horas
TOTAL DO CURSO		400 horas

CONTEÚDO PROGRAMÁTICO

Conteúdo Programático do Curso	
Disciplina	Conteúdo
DIREITO TRIBUTÁRIO	A atividade financeira do Estado: o financiamento do Estado. O conceito legal de tributo. A relação jurídico-tributária. Espécies tributárias. Limitações constitucionais ao poder de tributar: conceito. As bases políticas da tributação. O princípio político do consentimento. Princípios constitucionais tributários e imunidades tributárias. A competência tributária: o conceito de competência tributária e as bases do federalismo fiscal brasileiro. Competência privativa. Competência concorrente. Competência comum. Competência residual. Competência extraordinária. Repartição da receita tributária. Espécies tributárias: taxa, contribuições de melhoria e empréstimo compulsório. Crédito tributário: lançamento. Espécies de lançamento. Decadência e prescrição. Crédito tributário: conceito e desdobramentos. Suspensão, extinção e exclusão do crédito tributário. Garantias e privilégios do crédito tributário. Impostos em espécie: impostos federais, estaduais e municipais. Repartição de receitas tributária.
CONTABILIDADE DE CUSTOS	Conceitos gerais e terminologia aplicável. Classificação e apropriação dos custos à produção. Departamentalização. Custo da produção acabada, dos produtos em elaboração e dos produtos vendidos. Equivalentes de produção. Sistemas de acumulação de custos. Tipos de custeio. Formas de controle dos custos. Custos estimados. Custos controláveis. Custo padrão. Margem de contribuição. Custo \times volume \times lucro. Ponto de equilíbrio e suas variações. Grau de alavancagem operacional. Margem de segurança.
ANÁLISE DAS DEMONSTRAÇÕES CONTÁBEIS	Conceito de análise das demonstrações contábeis. Análise horizontal e vertical. Análise do balanço patrimonial. Análise da demonstração do resultado do exercício. Análise por quocientes. Índices de liquidez. Índices de endividamento. Índices de rentabilidade. Índices de lucratividade. Índices de rotatividade. Ciclo financeiro e ciclo operacional. Grau de alavancagem financeira. Capital de giro. Necessidade de capital de giro. Economic value added – EVA (valor econômico adicionado). Ebitda (lucros antes dos juros, impostos, depreciação e amortização).
AUDITORIA FISCAL E TRIBUTÁRIA	Auditoria: conceito, estrutura, objetivo e tipos. Planejamento de auditoria. Papéis de trabalho. Execução. Evidências. Procedimentos de auditoria. Relatórios. Eventos subsequentes. Continuidade operacional. Ética e controle de qualidade. Amostragem em auditoria. Estimativas contábeis e demais normas.
PERÍCIA CONTÁBIL I – TEORIA	Perícia contábil: definição, classificação e finalidade. Aspectos profissionais: perfil profissional do perito. Aspectos técnico, doutrinário, processual e operacional: perícia judicial e extrajudicial – planejamento, execução e procedimentos. Competência técnico-profissional. Honorários periciais. Quesitos. Indicação de assistentes. Laudo pericial. Parecer pericial contábil. Termo de diligência. Legislação profissional vigente sobre a matéria. Código de processo civil. Aplicações práticas de perícia contábil relacionadas ao campo da perícia contábil, tais como: apuração de haveres, dissolução de sociedades, inventários, prestações de contas, contratos financeiros, sistema financeiro de habitação, cálculos trabalhistas, entre outros.

DIREITO EMPRESARIAL	Teoria geral do direito empresarial. Direito societário. Títulos de crédito. Falência. Contratos empresariais. Propriedade industrial.
PLANEJAMENTO TRIBUTÁRIO NA PRÁTICA	Planejamento tributário na prática. Crimes contra a ordem tributária. Tributos estaduais e municipais. Processo administrativo fiscal. Tributação e economia digital.
CRIMES CONTRA A ORDEM TRIBUTÁRIA	Lei n. 8.137/1990.
TRIBUTOS ESTADUAIS E MUNICIPAIS	Análise dos tributos incidentes sobre os negócios digitais.
PROCESSO ADMINISTRATIVO FISCAL	Noções básicas de direito tributário. Limitações ao poder de tributar: competência tributária. Princípios tributários constitucionais. Imunidades tributárias. Ordenamento jurídico: legislação tributária. Aspectos da hipótese de incidência tributária: obrigação tributária. Lançamento tributário. Crédito tributário. O procedimento administrativo fiscal. Processo e procedimento. As legislações tributárias regentes. O início do procedimento fiscal. A denúncia espontânea. A intimação dos atos, procedimentos e processos. O tributo declarado e o PAF. O crime de apropriação indébita nos tributos declarados. O processo administrativo fiscal. Os atos da administração. Os princípios informadores do PAF. O duplo grau de jurisdição e a garantia de instância. A renúncia ou desistência ao direito de recorrer. A intervenção do sujeito passivo no PAF. O elemento temporal no PAF. A anulação e revogação das decisões definitivas e a preclusão consumativa. O controle de constitucionalidade no PAF. O recurso intempestivo no PAF. A coisa julgada administrativa no PAF. A reversão de decisão administrativa pela justiça. A representação fiscal para fins penais ao MP. Processos de jurisdição contenciosa e voluntária. Os órgãos julgadores nas instâncias administrativas: estrutura organizacional do conselho administrativo de recursos fiscais – CARF. O tribunal administrativo de recursos fiscais do Distrito Federal – Tarf. Estrutura organizacional do conselho administrativo tributário – cat. Estrutura organizacional do conselho tributário fiscal de Goiânia – CTF. O processo de jurisdição contenciosa: as preliminares no PAF. A decadência e prescrição tributárias e o PAF. A decadência e prescrição tributárias. As fases do contencioso administrativo fiscal. A fase da defesa (instauração). A fase do preparo (instrutória). A fase do julgamento (dispositiva). A fase da comunicação da decisão (cientificação). O processo de jurisdição voluntária: processo de consulta. Processo de reconhecimento de benefícios fiscais. O reconhecimento administrativo da imunidade tributária. As operações mercantis por entes imunes e a tributação. A concessão de incentivos e benefícios fiscais. Os incentivos e benefícios fiscais de ICMS. Processo restituição de tributos. O prazo para o pedido de devolução. Os requisitos para a devolução do tributo. A legitimidade do contribuinte de fato para pedir a restituição. A reforma tributária. A Emenda à Constituição (EC) n. 132/2023, o PLP n. 108/2024 e o contencioso fiscal. Contencioso administrativo do IBS. A criação do conselho administrativo tributário (CAT) – estrutura do conselho federativo do IBS (CF-IBS). O cenário da tributação sobre o consumo no Brasil com ênfase no ICMS e ISS.
TRIBUTAÇÃO E ECONOMIA DIGITAL	Análise dos tributos incidentes sobre os negócios digitais.
INFORMATIVOS DO STF E STJ	Decisões jurisprudências atuais.

FAQ DO CURSO

O curso de Pós-Graduação em Planejamento Tributário é EaD?

Sim. Nosso curso é EaD, com aulas, materiais de apoio e avaliações disponibilizadas no nosso Ambiente Virtual de Aprendizagem (AVA).

O curso de Pós-Graduação em Planejamento Tributário é um curso de Pós-Graduação *Lato Sensu*. O que isso significa?

As pós-graduações *lato sensu* compreendem programas de especialização e incluem os cursos designados como MBA (*Master Business Administration*). Com duração mínima de 360 horas, ao final do curso, o aluno obterá certificado. Ademais, são abertos a candidatos diplomados em cursos superiores e que atendam às exigências das instituições de ensino.

Preciso realizar Trabalho de Conclusão de Curso (TCC)?

A realização de TCC é opcional, conforme Resolução CNE/CES n. 01, de 06 de abril de 2018.

O curso de Pós-Graduação em Planejamento Tributário é autorizado pelo MEC?

Sim. Todos os cursos do Gran Centro Universitário são autorizados pelo Ministério da Educação (MEC).

É possível aproveitar unidades curriculares cursadas anteriormente?

Sim, você pode aproveitar unidades curriculares de disciplinas cursadas ou em curso na pós-graduação da Gran Faculdade. Para isso, é necessário ter obtido aprovação na disciplina que deseja aproveitar e ter finalizado o módulo que a contempla.

O curso conta com calendário de atividades e avaliações?

Sim. O calendário de programações, com as respectivas datas previstas, está disponível no Ambiente Virtual de Aprendizagem (AVA).

DIFERENCIAIS TECNOLÓGICOS

Videoaulas, aulas interativas, artigos acadêmicos, audioaulas e muito mais para você estudar do seu jeito, no seu próprio ritmo.

Secretaria acadêmica virtual: o atendimento à distância de um clique.

Ambiente Virtual de Aprendizagem inovador para estudar de onde e quando quiser, por computador, *tablet*, TV, celular.

Download de materiais para estudo *offline*. Assim você estuda até mesmo nos seus momentos *off*.

App compatível com iOS e Android para você estudar sem distrações.

Player de videoaulas similar ao do YouTube, com legendas, tela escura, anotações e muito mais.

Gran Audiobooks: milhares de audiolivros disponíveis para você.



INGRESSO

A Pós-Graduação evoluiu, e o seu jeito de estudar também! Ter você com a gente nesta jornada de aprendizagem será sensacional.

Comece hoje sua Pós-Graduação e venha conosco revolucionar a educação no Brasil!



Você a poucos



passos de muitos

futuros

gran.com.br

